

Minuta de recorrido de campo y mesa de trabajo con el Núcleo Agrario Comunidad San Juan de Guadalupe
Estado de San Luis Potosí, relativa al proyecto de ANP "Sierra de San Miguelito".

En el Parque Tangamanga I, municipio de San Luis Potosí, en el estado de San Luis Potosí, siendo las 13:10 horas del día 08 de abril de 2021, se dieron cita los representantes del Núcleo Agrario: Com. San Juan de Guadalupe los C. Rodolfo Valdez García, C. Antonio Menchaca Hana y C. María Martínez Brava Menchaca y por parte de la Secretaría de Ecología y Gestión Ambiental (SEGAM) del Gobierno del estado de San Luis Potosí Yvett Salazar Torres, de la Comisión Nacional de Áreas Naturales Protegidas (CONANP) Cesar Sánchez Ibarra, de la Procuraduría Agraria (PA) en San Luis Potosí Martín Carrasco Olvera, y de la Escuela Nacional de Estudios Superiores Unidad Morelia de la UNAM Gerardo Cendicó; constituidos para el seguimiento del proyecto de creación del área natural protegida (ANP) "Sierra de San Miguelito", con fundamento en lo dispuesto en el artículo 14 de la Constitución Política de los Estados Unidos Mexicanos, los artículos 47 y 58 de la Ley General del Equilibrio Ecológico y la Protección al Ambiente (LGEEPA), 45, 46 y 47 del Reglamento de la Ley General del Equilibrio Ecológico y la Protección al Ambiente en Materia de Áreas Naturales Protegidas (RANP); el Aviso publicado el 29 de enero de 2021 en el Diario Oficial de la Federación, por el que se informa que está a disposición el estudio previo justificativo para la expedición del Decreto de la propuesta como Área de Protección de Flora y Fauna a la Sierra de San Miguelito, con 109,638-95-14.39 hectáreas, ubicada en los municipios de Mexquitic de Carmona, San Luis Potosí, Villa de Arriaga y Villa de Reyes, en el estado de San Luis Potosí; y el estudio previo justificativo de dicha propuesta.

ORDEN DEL DÍA

1. Bienvenida y presentación de los asistentes.
2. Recorrido de campo para puntos de verificación.
3. Mesa de trabajo para revisión de información recabada en el recorrido de campo.
4. Lectura y aprobación de los Acuerdos.

DESARROLLO

La CONANP, la PA, la UNAM, la SEGAM y los representantes del núcleo agrario Comunidad San Juan de Guadalupe, realizaron recorrido en el territorio que se ubica dentro de la propuesta de área natural protegida "Sierra de San Miguelito" en los municipios de Mexquitic de Carmona, San Luis Potosí, Villa de Arriaga y Villa de Reyes en el estado de San Luis Potosí, con el objetivo de verificar en puntos de control las características físicas y biológicas de la superficie del núcleo agrario incluida en la propuesta de área natural protegida y se llevó a cabo una mesa de trabajo en el marco de la consulta pública.

ACUERDOS

Anexo 1 - Acuerdos de los recorridos de campo de los días
07 y 08 de abril de 2021

Anexo 2 - Mapa de recorridos de campo

Minuta de recorrido de campo y mesa de trabajo con el Núcleo Agrario Comunidad San Juan de Guadalupe
Estado de San Luis Potosí, relativa al proyecto de ANP "Sierra de San Miguelito".

PROTOCOLIZACION

Por el Núcleo Agrario

 C. <u>Rodolfo Valdés Gavio</u> <u>PRESIDENTE</u> Nombre y Cargo	C. <u>Antonia Menchaca Llorens</u> <u>Secretaria</u> Nombre y Cargo	<u>San Martin Bravo M</u> C. <u>Mario Martin Bravo Menchaca</u> <u>Tesorero</u> Nombre y Cargo
C. <u>Eduardo FROBES</u> <u>Presidente de Vigilancia</u> Nombre y Cargo	C. <u>Alejandro Sosa D.</u> <u>1º Secretario</u> Nombre y Cargo	C. <u>Alberto Bragueru Cuatrecasas</u> <u>segundo secretario</u> Nombre y Cargo

Por el Gobierno del Estado de San Luis Potosí
Secretaría de Ecología y Gestión Ambiental

Yvett Salazar Torres
Secretaria de Ecología y Gestión Ambiental
Nombre y Cargo

Por la Comisión Nacional de Áreas Naturales
Protegidas de la SEMARNAT

César Sánchez Ibarra
Director General de Conservación
Nombre y Cargo

Por la Procuraduría Agraria de la SEDATU

MARTIN COZEBER OLVERA
COORDINADOR GENERAL DE REPRESENTACIONES
Nombre y Cargo

Por la ENES-UNAM

Ghercendejas
Gerardo A. Hernández Cerbejas
Prof. Asociado C.T.C. ENES Morelia
Nombre y Cargo

Por la Semarnat

Araceli Pais Grajales
Directora en Of. Secretaria Semarnat
Nombre y Cargo

Eliot Gilberto Martínez Romero
Ttulo de la Unidad de Asuntos Jurídicos
Nombre y Cargo

RECORRIDOS DE CAMPO DE LOS DÍAS

7 Y 8 DE ABRIL DE 2021

COMUNIDAD DE SAN JUAN DE GUADALUPE Y SUS ANEXOS TIERRA BLANCA Y SAN MIGUELITO

ACUERDOS

1.- El comisariado de bienes comunales de la Comunidad de San Juan de Guadalupe y sus anexos Tierra Blanca y San Miguelito, así como su consejo de vigilancia y un grupo conformado por comuneros de la misma Comunidad de San Juan de Guadalupe y sus anexos Tierra Blanca y San Miguelito, invitamos a las instituciones SEMARNAT, BIENESTAR, CONANP, PA, CONAFOR, UNAM y SEGAM, para que se explicara a la comunidad los criterios de inclusión y localización de las Áreas susceptibles para continuar con los trabajos hacia la posible declaratoria como ANP Área de Protección de Flora y Fauna Sierra de San Miguelito.

2.- Después de los recorridos de los días 7 y 8 de abril del 2021, en las que se visitaron las tierras de uso común del polígono 3 de la Comunidad San Juan de Guadalupe y sus anexos Tierra Blanca y San Miguelito, se acordó entre las instituciones y la Comunidad, realizar un siguiente levantamiento topográfico que elaborará la comunidad, a efecto de excluir áreas de encinares, áreas de escurrimiento hacia la presa Cañada de Lobo, de la zona 3 de las tierras de uso común. Planimetría (en formatos editables en cualquiera de los siguientes formatos .shp, dwg, dxf) que entregará la comunidad a más tardar el 8 de mayo de 2021, para efecto de que las instituciones lo tomen en cuenta en la definición del ANP Área de Protección de Flora y Fauna Sierra de San Miguelito.

Así mismo las instituciones les hacen saber de la existencia de áreas de riesgo de conformidad al Atlas de Riesgo estatal, elaborado por Protección Civil del Estado en congruencia con la Ley General de Protección Civil. Se anexa plano firmada por ambas partes.

3.- En la entrega de la planimetría elaborada por la Comunidad de San Juan de Guadalupe y sus anexos Tierra Blanca y San Miguelito, presentarán de igual forma la propuesta con la zonificación de Zona Núcleo y la Zona de Amortiguamiento.

4.- La SEMARNAT/ CONANP presentarán al menos al comisariado de bienes comunales de la Comunidad de San Juan de Guadalupe y sus anexos Tierra Blanca y San Miguelito, así como a su consejo de vigilancia, el anteproyecto de decreto de ANP Área de Protección de Flora y Fauna Sierra de San Miguelito.

César Sánchez Izama
CONANP

Ernesto
Rodríguez
García

Mercaderes
Gerardo A.
Hernández

Angel Frías García
Aragón G.

MARTÍN CARREA
PROCURADURÍA AGROPECUARIA

[Signature]

Rodolfo Valdes Garcia
PRESIDENTE DE LA COMUNIDAD
DE SAN JUAN DE GPE.
8/ABRIL/2021

Liligi Tonja Lizcano
Liliani Rojas
3 de abril 2021

[Signature]
Yvett Salazar Torres
SEGAM
08/04/2021

Araceli Paris Grajales
Araceli Paris

Eduar Gilberto Martínez Romero
BIENESTAR
[Signature]

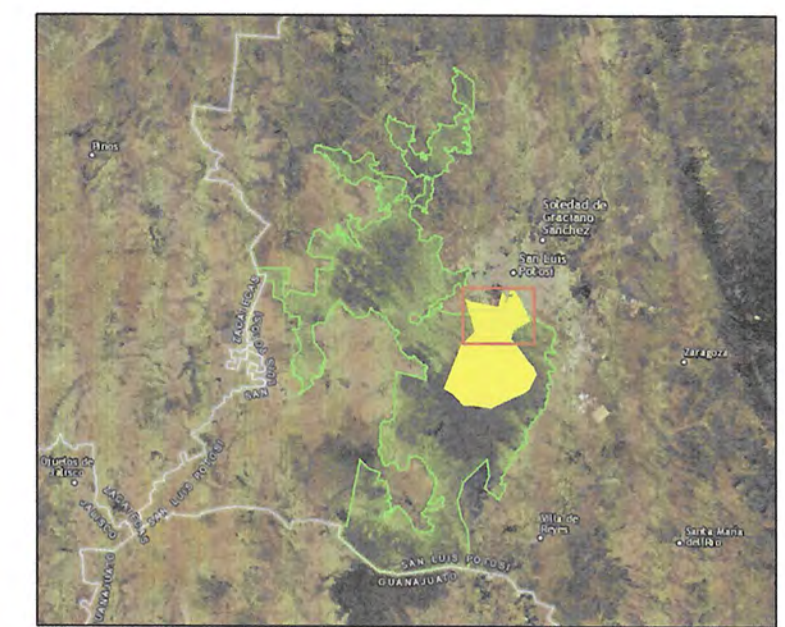
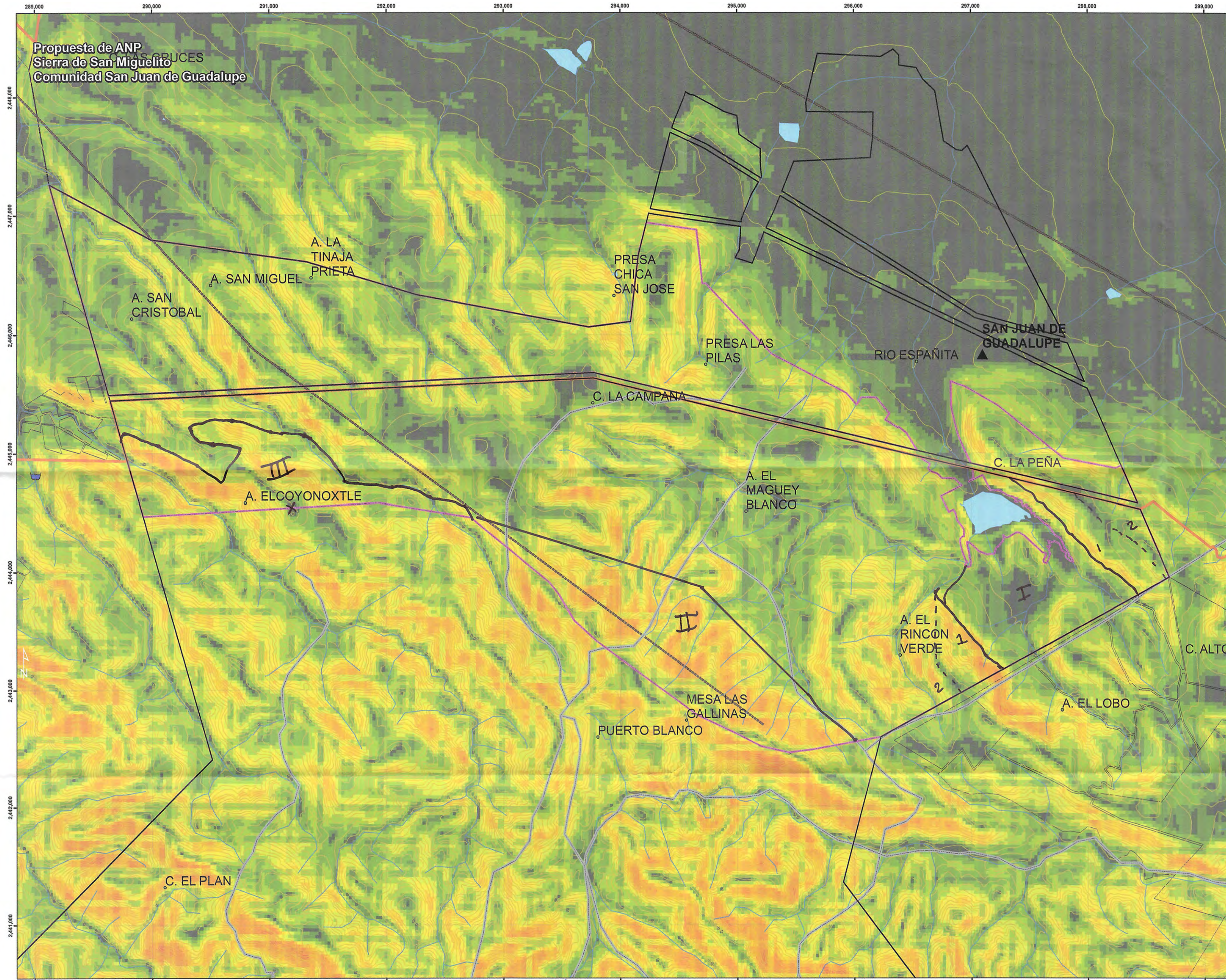

Simbología

- Comunidad_S...
- Polígono Aviso APFF Sierra de San Miguelito (DOF 29-01-2021)
- LAGOS
- LOCALIDAD
- Toponimia
- Brecha
- Vereda
- Hidrología_su...
- Presas
- Falla_geológica
- Hidrología_su...
- curvas de nivel
- ZonaParcela_...
- Ejido
- Escalerillas

Porcentaje de las pendientes

<VALOR>

- 0-05 %
- 0.05.1-10%
- 10-19%
- 20-29%
- 30-39%
- 40-49%
- 50-59%
- 60-69%
- 70-79%
- + 80%

Ema talera de Aguilar

*MARTIN CARRASQUERO
PROCURADOR AGROPECUARIO*

*YUCH SOLAZOR (EXCO)
SEGAM*

*Bol. Cesar Sánchez Izarra
CONAHUAP.*

*Araceli Pais Gna
Araceli Pais Gna*

[Signature]



*ELIOT GILBERTO MARTINEZ PARELO
08-06-2021*

*ANGEL FRIAS GARCIA
Angel Fr. G.
08-abril-2021*

*Silvan Tejada
Lilian Tonya Latorre
8-abril-2021*

*Rodolfo Valdes Garcia
PRESIDENTE DE LA COMUNIDAD
DE SAN JUAN DE G.P.E
Eduardo FRIAS*

Service Layer Credits: Esri, HERE, DeLorme, MapmyIndia, © OpenStreetMap contributors, and the GIS user community
Source: Esri, DigitalGlobe, GeoEye, Earthstar